



Refreshing SINGAPORE
ทัวร์สิงคโปร์ 3วัน2คืน โดยสายการบิน Scoot (TR)

ราคาเริ่มต้น **11,999** /ท่าน

รวมค่าบัตรขึ้นชมวิวชั้น 57 Marina Bay Sand และ:

- #พักโรงแรม 3 ดาว
- #อาหารเช้าบินชิว
- เลือก Option Freeday / Full board
- รวมค่าทิปโถกและคนขับ 1500 บาทต่อท่าน
- ชำระที่สนามบินก่อนเดินทาง
- บัตรกูดไฟ Songfa
- Street Food สิงคโปร์ ที่ Lau Pa Sat
- อาหารเที่ยงบิน เช่น Laksa Satay
- ดูวิวคันทันที่ Fort Canning Park
- Clarke Quay ทำเรื่องสุดชิวิตริมแม่น้ำ
- เที่ยวทะเลเย็นโตซ่า เรือดูอุโมงค์งู

เดินทางโดยสายการบิน FLYSCOOT (TR)



- พิเศษ!!** รวมค่าลิฟต์ขึ้นชมเมืองสิงคโปร์จากชั้น 57 ตึก MARINA BAY SAND
- เข้าชม GARDEN BY THE BAY สวนแห่งเทคโนโลยีที่ใหญ่ที่สุดบนเกาะสิงคโปร์
- ไหว้พระเขี้ยวแก้ว (Buddha Tooth Relic Temple) ที่ไชน่าทาวน์
- ชมเมืองสิงคโปร์ และ ถ่ายรูปคู่เมอร์ไลออน สัญลักษณ์ของประเทศ
- สัมผัส ย่านคลากควีย์ (Clarke Quay) เป็นย่านท่องเที่ยวและกินดื่มริมแม่น้ำสิงคโปร์
- ช้อปปิ้งสินค้า BRAND NAME ที่มารีนาเบย์แซนด์ และถนนออรัซาด พร้อมเดินถ่ายรูปสบายๆ
- FORT CANNING PARK อุโมงค์ต้นไม้ในสวนสาธารณะโบราณ ยุคสงครามโลก
- ตะลุยโลกเหนือจินตนาการ ดินแดน มหาสนุก **ยูนิเวอร์แซล สตูดิโอ** (รวมค่าบัตร Option B)
- รวม** น้ำดื่มบริการทุกวันวันละ 1 ขวด



วันแรก กรุงเทพฯ – สิงคโปร์ – การ์เด็น บาย เดอะเบย์ – มาริน่า เบย์ แซน – ขึ้นSand SkyPark -คลากคีย์ (D)

.....น. คณะพร้อมกันที่ สนามบินสุวรรณภูมิ ประตู 7 อาคารผู้โดยสารขาออก สายการบิน FLYSCOOT (TR) โดยมีเจ้าหน้าที่ของบริษัทฯคอยต้อนรับและอำนวยความสะดวกในการเช็คอินเอกสารและสัมภาระ



09.30 น. เดินทางสู่ สิงคโปร์ โดยสายการบิน FLYSCOOT เที่ยวบินที่ TR609 (ไม่มีอาหารและเครื่องดื่มบริการบนเครื่อง) *โปรดเช็คไฟท์บินท้ายโปรแกรม*

12.55 น. เดินทางถึง สนามบินชางกี ประเทศสิงคโปร์ เที่ยวบินที่ TR609

10.50 น. เดินทางสู่ สิงคโปร์ โดยสายการบิน FLYSCOOT เที่ยวบินที่ TR625 (ไม่มีอาหารและเครื่องดื่มบริการบนเครื่อง) *โปรดเช็คไฟท์บินท้ายโปรแกรม*

14.15 น. เดินทางถึง สนามบินชางกี ประเทศสิงคโปร์ เที่ยวบินที่ TR625

12.55 น. เดินทางสู่ สิงคโปร์ โดยสายการบิน FLYSCOOT เที่ยวบินที่ TR607 (ไม่มีอาหารและเครื่องดื่มบริการบนเครื่อง) *โปรดเช็คไฟท์บินท้ายโปรแกรม*

16.00 น. เดินทางถึง สนามบินชางกี ประเทศสิงคโปร์ เที่ยวบินที่ TR607

**** ทางบริษัทฯ ขอสงวนสิทธิ์ในการปรับเปลี่ยนไฟท์บินขาไป-กลับ ระหว่าง TR604 TR607 TR609 TR625 และTR610 TR616 ตามที่นั่งว่างของสายการบิน ****

.....น. ผ่านพิธีการตรวจคนเข้าเมือง จากนั้นนำท่านเดินทางเข้าสู่ตัวเมืองสิงคโปร์ที่มีการจัดผังเมืองอย่างเป็นระเบียบเรียบร้อยและสะอาดสะอ้านจนหลายท่านต้องทึ่ง (เวลาท่องเที่ยวเร็วกว่าประเทศไทย 1 ชั่วโมง)

จากนั้นเข้าชม **GARDEN BY THE BAY** อีสระให้ท่านได้ชมการจัดสวนที่ใหญ่ที่สุดบนเกาะสิงคโปร์ ขึ้นชมกับต้นไม้ขนาดใหญ่ และ เป็นศูนย์กลางการพัฒนาอย่างต่อเนื่องแห่งชาติของ Marina Bay บริหารโดยคณะกรรมการอุทยานแห่งชาติสิงคโปร์ นอกจากนี้ยังมีทางเดินลอยฟ้าเชื่อมต่อกับ **Super tree** คู่ที่มีความสูงเข้าด้วยกัน มีไว้สำหรับให้ผู้ที่มาเยือนสามารถมองเห็นสวนจากมุมสูงขึ้น 50 เมตร บนยอดของ Super tree สามารถเห็นทัศนียภาพอันงดงามของอ่าวและสวนโดยรอบ โดยรอบ (ไม่รวมค่าบริการ SUPERTREE 8 SGD)

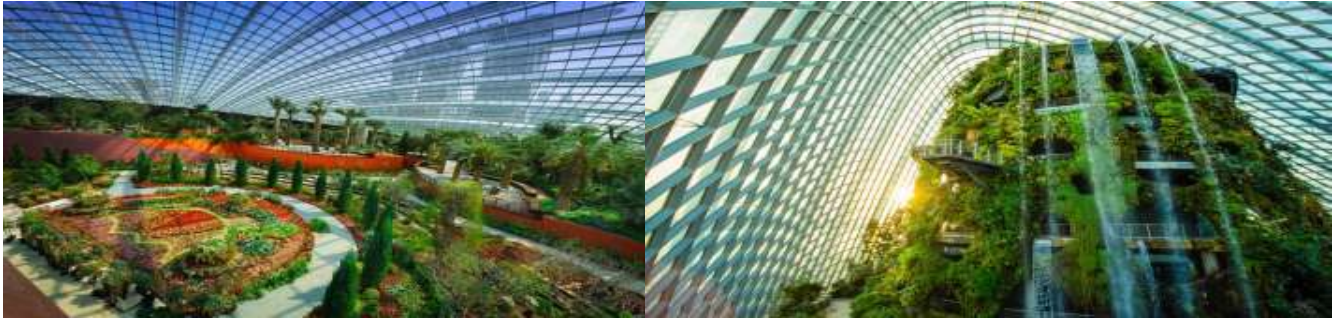

ปรับราคา
Garden by the bay
Cloud Forest featuring Avatar

เริ่ม 28 ตุลาคม 65

ราคา

ผู้ใหญ่ 1,290
เด็ก 1,000 บาท/ท่าน

<u>OPTIONAL TOUR</u>	
หากต้องการชม 2 โดมเพิ่ม 28 SGD หรือ 1290 บาท/ท่าน ** โปรดแจ้งก่อนเดินทาง **	
FLOWERS DOME	CLOUD FOREST
Flower Dome จะเป็นที่จัดแสดงพรรณไม้จากเขตร้อนชื้นในแถบเมดิเตอร์เรเนียน มีต้นไม้ดัดยักซ์และปาล์มขวดมากมายให้เราได้ถ่ายรูป รวมถึงมีสวนจิ๋วน่ารักๆ ให้เราดูอีกด้วย เหมาะแก่การไปนั่งอ่านหนังสือ นั่งเล่นชิลๆ เพราะในเรือนกระจกจะติดแอร์ให้อากาศเย็นสบาย และมีกลิ่นหอมๆ ของดอกไม้และต้นไม้ฟุ้งกระจายไปทั้งโดม	Cloud Forest จะมีน้ำตกจำลองขนาดใหญ่ พร้อมด้วยพันธุ์พืชและพันธุ์ไม้ในเขตอบอุ่นขึ้นมากมาย ในโดมจะออกแบบเป็นทางเดิน โดยเราจะเดินขึ้นลิฟต์ไปขึ้นบนสุดแล้วเดินไล่ลงมาจนถึงชั้นล่างที่เป็นป่าหมอกสวยงามมาก



จากนั้น เดินทางเข้าเยี่ยมชมจุดชมวิวบนอาคารมารีน่าเบย์แซนด์ **นำท่านขึ้นลิฟท์ไปที่ชั้น57** ชมเมืองสิงคโปร์จากมุมสูงที่ **จุดชมวิว Sand SkyPark** Obsevation Desk ให้คุณขึ้นไปสู่จุดที่สูงที่สุดของ Marina Bay Sands ที่สูงจากพื้นดินกว่าสองร้อยเมตร หรือเทียบเท่ากับตึก 57 ชั้น เมื่อขึ้นไปแล้ว คุณจะได้ชมเมืองสิงคโปร์แบบมุมกว้าง 360 องศาของเมือง จุดชมวิวแห่งนี้คือจุดที่นักท่องเที่ยวที่มาประเทศสิงคโปร์พลาดไม่ได้จริง ๆ สถานที่แห่งนี้ถูกออกแบบโดย Moshe Safdie ซึ่งให้ความรู้สึกเหมือนว่ากำลังลอยอยู่บนตึกของโรงแรมทั้งสามตึก ที่นี่เป็นสถาปัตยกรรมที่สร้างมาเพื่อด้านแรงโน้มถ่วงที่ใหญ่ที่สุดในโลก และหากคิดจะชมวิวหรือถ่ายรูปเมืองของสิงคโปร์ไว้เป็นที่ระลึกแล้วล่ะก็ ที่นี่คือสถานที่ที่ใช่ที่สุดสำหรับคุณอย่างแน่นอน **(รวมค่าขึ้นชมจุดชมวิว SAND SKY PARK57)**

ค่า ๑๐๑ บริการอาหารค่ำ ณ ภัตตาคาร **SONG FA BUK KUT TEH** กระตูกหมุด่มยาจีนแสนอร่อย อาหารท้องถิ่นร้านนี้เริ่มต้นตำนานความอร่อยในปี 1966 ก่อตั้งโดย Mr. Yeo Eng Song จนถึงทุกวันนี้ ก็ 50 กว่าปี จากนั้นนำท่านสู่**ย่านคลากควีย์ (Clarke Quay)** เป็นย่านท่องเที่ยวและกินดื่มริมแม่น้ำสิงคโปร์ ซึ่งได้รับความนิยมทั้งสำหรับชาวสิงคโปร์และนักท่องเที่ยวต่างชาติ ภายในย่านแห่งนี้เต็มไปด้วยร้านอาหารหลากหลายรูปแบบ ซึ่งจะมีความคึกคักเป็นพิเศษตั้งแต่ช่วงเย็นไปจนถึงตอนกลางดึก ตั้งอยู่ในย่านคลากควีย์ ประเทศสิงคโปร์ นอกจากนี้ท่านยังสามารถเปิดประสบการณ์กับการเดินทางแสน **นั่งเรือแบบคลาสสิกโบราณที่เป็นเอกลักษณ์ของประเทศสิงคโปร์ หรือที่เรียกว่า Bumboat** ล่องเรือชมสถานที่ไฮไลต์ของสิงคโปร์ และเก็บภาพสวยๆจากมุมมองแม่น้ำ เช่น เมอร์ไลออน, สะพานเกลียว Helix Bridge, อาคารรูปเรือ มารีน่าเบย์ แซนด์ เป็นต้น จะใช้เวลารอบละประมาณ 40 นาทีด้วยกัน **(ไม่รวมค่าตั๋ว Bumboat ราคา 25 SGD หรือ 625 บาท)**





จากนั้นนำท่านสู่มารีน่าเบย์แซนด์ **Marina Bay Sand** โรงแรมหรูระดับ 6 ดาว โดยพื้นที่ด้านในประกอบไปด้วยโรงแรม ห้างสรรพสินค้า จุดชมวิว พิพิธภัณฑสถาน คาสีโน และโรงภาพยนตร์ รวมถึงส่วนของ แซนด์สกายพาร์ค ที่เป็นสระว่ายน้ำ 20.00 ชมการแสดงโชว์แสง สี เสียงและน้ำ ที่ใหญ่ที่สุดใน South East Asia กับการแสดงที่มีชื่อว่า **Wonder Full Light** การแสดงนี้จัดขึ้นที่ลาน Promenade หน้า Marina Bay Sands เป็นลานที่นั่งหันหน้าออกทางอ่าว Marina



โรงแรมที่พัก VALUE THOMSON, RE HOTEL, IBIS NOVENA ระดับ 3 ดาว หรือเทียบเท่า



วันที่สอง

เลือกเที่ยวตาม Option ที่ต้องการ

Option A: Free & Easy (อิสระไม่มีรถและไกด์บริการ) (B/-/-)

Option B: FORT CANNING PARK - UNIVERSAL STUDIO (รวมค่าบัตร)

Lau Pa Sat Food Center – ช้อปปิ้งย่านถนนออร์ชาร์ด (B/-/-)

เช้า

☑️ รับประทานอาหารเช้า ณ ห้องอาหารของโรงแรม

สำหรับ **Option A → “FREE & EASY”**
(B/-/-)



*****ไม่มีรถและไกด์บริการ*****

****อิสระท่องเที่ยวตามอัธยาศัย รับแผนที่และสอบถามข้อมูลการเดินทางจากหัวหน้าทัวร์****

สำหรับ Option B → (B/-/-)

FORT CANNING PARK - UNIVERSAL STUDIO (รวมค่าบัตร)

Lau Pa Sat Food Center - ซุปปิ้งย่านถนนออร์ชาร์ด

*****มีรถและไกด์บริการ*****

UNIVERSAL STUDIOS SINGAPORE

แจ้งปรับราคาช่วง CHINESE NEW YEARS

ตั้งแต่วันที่ 13 ม.ค. - 5 ก.พ. 66



Fullboard 2,550
โปรแกรม well known / refreshing / so shiok

Adult ระบุ Voucher อาหารและเครื่องดื่ม 20 SGD (ไม่มีการใช้เงินคืน)
ระบุ ส่วนลดซื้อบัตรจาก ของที่ระลึก 8 SGD (เมื่อซื้อของครบ 50 SGD ขึ้นไป)
ซึ่งมีค่าเข้าชมผู้ใหญ่พิเศษ ที่ราคาต่ำกว่าในกรณีอื่น ลดเต็มขั้น 5 - 10 SGD

Child ระบุ Voucher อาหารและเครื่องดื่ม 10 SGD
ระบุ ส่วนลดซื้อบัตรจาก ของที่ระลึก 8 SGD (เมื่อซื้อของครบ 50 SGD ขึ้นไป)
ซึ่งมีค่าเข้าชมผู้ใหญ่พิเศษ ที่ราคาต่ำกว่าในกรณีอื่น ลดเต็มขั้น 5-10 SGD

นำคณะเดินทางไป **FORT CANNING PARK** ถ่ายรูปเช็คอิน มุมมหาชนลง INTRAGRAM ให้เพื่อนๆ อีจดา และ
เดินเล่นบริเวณสวนสาธารณะที่เป็นป้อมปืนเก่าสมัยสงครามโลก





นำท่านสู่โลกเหนือจินตนาการไปยังดินแดนมหัศจรรย์ของ **เกาะเซ็นโตซ่า** อาณาจักรความบันเทิงระดับโลก มีโซนกิจกรรมมากมาย เช่น โซนเอาใจนักกิน-ดื่ม-ช้อปปิ้งกับร้านอาหาร บาร์ คลับที่रोเลิร์ฟอาหารและเครื่องดื่มจากทั่วทุกมุมโลก รวมถึงร้านช้อปปิ้ง ร้านแบรนด์เนมและคอนเสิร์ตสดโรบนเส้นทางเฟลททีฟวอลล์ ถนนสายที่โดดเด่นที่สุดของริสอร์ท เวิลด์ เช่น โตซ่า ให้คุณได้เพลิดเพลินกับการเยี่ยมชมคาสิโนแห่งแรกของประเทศสิงคโปร์ !!!

นำท่านสนุกสนานกับ**UNIVERSAL STUDIO รวมค่าบัตรแล้ว**ให้ท่านได้พบกับการแสดงสุดตระการตาและความสุข สนุกไม่รู้จักจบ ในที่เดียวที่ๆ คุณและครอบครัวจะได้พบและสัมผัสกับประสบการณ์ใหม่ ที่โลกยังต้องตะลึง เปิดฉากความสนุกกับยูนิเวอร์แซล สตูดิโอ!! ที่แรกและที่เดียวในภูมิภาคเอเชียตะวันออกเฉียงใต้ กับเครื่องเล่น 24 ชนิดโดย18ชนิด เป็นเครื่องเล่นที่ออกแบบใหม่หรือดัดแปลงเพื่อที่นี้โดยเฉพาะ!!!แบ่งออกเป็น 7 โซน ได้แก่

เวลาเปิดทำการ : วันพฤหัสบดี-อาทิตย์ เวลา 12:00 - 19:00 น



โซนที่1 ฮอลลีวู้ด (Hollywood) โซนนี้เป็นโซนแห่งความบันเทิงโซนแห่งการร้องเล่นเต้นรำมีการแสดงแบบต้นฉบับของบอร์ดเวย์ (Board way) สื่อถึงละครชื่อดังต่างๆ



โซนที่2 นิวยอร์ก (New York) โซนที่ได้จำลอง บรรยากาศของนิวยอร์กมาให้ทุกท่านได้สัมผัส ให้อารมณ์ความเป็นเมืองใหญ่ โซนนี้ได้นำตัวการ์ตูนที่เด็ก ชื่นชอบมาไว้ด้วย



โซนที่3 เมืองแห่งอนาคต (Sci-Fi City) โซนนี้เป็นโซนที่ดูล้ำสมัยมากๆ เป็นโซนเครื่องเล่นสุดมันส์ที่เน้นการผจญภัยและมีความหวาดเสียวสุดๆ ไฮไลท์ก็คือ TRANSFORMERS The Ride เป็นเครื่องเล่น 3D โดยจะมีแว่นให้ใส่ก่อนเริ่มเล่น และอีกอันคือรถไฟเหาะตีลังกา หวาดเสียวไปสุดๆ



โซนที่4 เมืองอียิปต์โบราณ (Ancient Egypt) เป็นอีกโซนที่เครื่องเล่นหวาดเสียวเช่นกัน จะได้พบกับสุสานฟาโรห์ต้องคำสาป เครื่องเล่นชนิดนี้มีชื่อว่า Revenge of the Mummy มันคือรถไฟเหาะที่จะพาเราตะลุยไปในดินแดนนักขโมยมัมมี่ ชับรถจับตามล่าหาสมบัติ Treasure Hunters



โซนที่5 โลกที่หายสาบสูญ (The Lost World) ในส่วนของโซนนี้นั้น เป็นอารมณ์การผจญภัยในยุคไดโนเสาร์ Jurassic Park และ Water World เครื่องเล่นตามแบบฉบับหนัง Jurassic Park



โซนที่6 ดินแดนแห่งเทพนิยาย (Far Far Away) โซนนี้จะได้พบกับตัวการ์ตูนแอนิเมชันจากเรื่องเชริกและการฉายหนังการ์ตูน 4 มิติ และไฮไลท์ของโซนนี้พาไปผจญภัยต้านแรงโน้มถ่วงกลางอากาศบนยอดต้นถั่วยักษ์เพื่อตามหาห่านที่ออกไข่เป็นทองคำอันล้ำและยังมีเครื่องเล่นอีกมากมาย



โซนที่7 มาดากัสการ์ (Madagascar) จะได้พบกับเหล่าบรรดาสัตว์น้อยใหญ่จากตัวการ์ตูนที่ได้รับความนิยมเป็นอย่างมาก นั่นคือ Madagascar ก็จะมีตัวเด่นๆอยู่ 4 ตัวหลัก เครื่องเล่นในโซนนี้ที่ไม่ควรพลาดเลยก็คือ ล่องเรือเดินไปในเกาะมาดากัสการ์ ซึ่งจะได้พบกับสัตว์ต่างๆ ที่จะมาสร้างรอยยิ้มและเสียงหัวเราะให้กับทุกท่านที่ได้ล่องเรือเข้าไปชม

*****สามารถเลือกซื้อ Optional Tour Sea. Aquarium (โปรเจกต์และชำระค่าบัตรก่อนเดินทาง ได้ในราคา ผู้ใหญ่ 1,350 บาท / เด็ก อายุต่ำกว่า 12ปี ราคา 1,190 บาท) S.E.A. Aquarium เป็นพิพิธภัณฑ์สัตว์น้ำเปิดใหม่ใหญ่ที่สุดในโลกกับ Marine Life Park จัดอันดับให้เป็นอควาเรียมใหญ่สุดในเอเชียตะวันออกเฉียงใต้ ถูกออกแบบให้เป็นอุโมงค์ใต้น้ำสามารถบรรจุน้ำเค็มได้กว่า 45 ล้านลิตร รวมสัตว์ทะเลกว่า 800 สายพันธุ์ รวบรวมสัตว์น้ำกว่า 100,000 ตัว ตกแต่งด้วยซากปรักหักพังของเรือ ภายในได้จำลองความอุดมสมบูรณ์ของทะเลต่างๆ ทั่วโลก**



นำท่านเดินทางสู่ **Lau Pa Sat Food Center** ศูนย์อาหารเก่าแก่สุดคลาสสิก (อิสระไม่รวมค่าอาหาร) ให้ท่านได้ชิมอาหารที่หลากหลาย ตามแบบฉบับสิงคโปร์จริงๆ (ไกด์และหัวหน้าทัวร์ช่วยอำนวยความสะดวก)

- ข้าวมันไก่สิงคโปร์ หรือ Hainanese Chicken Rice
- บักก๊าดเต้ Buk Kut Teh
- ดิมซำ Dim Sum
- คายาโทส Kaya Toast
- หมี่ผัด Char Kway Teow
- ลักซา Laksa
- ผัดขนมผักกาด หรือ Fried Carrot Cake
- น้ำแข็งไส หรือ Ice Kachang
- ปูผัดพริก Chilli Crab
- นาซี เลมัก Nasi Lemak





- สะเต๊ะ Satay

หลังอาหารค่ำรถโค้ชนำท่านช้อปปิ้งย่านถนนออร์ชาร์ด สินค้าแบรนด์เนม รุ่นใหม่ล่าสุด จะถูกนำมาวางขายตามห้างสรรพสินค้า ที่ตั้งอยู่บนถนนสายนี้เป็นแห่งแรกเพราะว่าสิงคโปร์มีท่าเรือและเรือสินค้าทุกลำจะต้องมาผ่านที่ ท่าเรือของสิงคโปร์นี้เสมอ ถนนออร์ชาร์ดจัดได้ว่าเป็นแหล่งช้อปปิ้งระดับโลก เพราะว่ามีศูนย์การค้า ร้านค้า และโรงแรมชั้นดีมากมาย ตั้งอยู่เรียงราย สองฝั่งถนน อาทิเช่น ห้าง TAKASHIMAYA, ISETAN, TANG และอื่นๆอีกมากมาย

***** (อิสระ อาหารเที่ยงและอาหารค่ำเพื่อความสะดวกในการท่องเที่ยวสวนสนุกและการช้อปปิ้ง) *****

จากนั้นนำท่านเดินทางกลับโรงแรมเพื่อพักผ่อนตามอัธยาศัย

วันที่สาม เมอร์ไลออน – วัดพระเขี้ยวแก้ว - THE JEWEL CHANGI - กรุงเทพฯ (B/-/-)

เช้า ๑๐ รับประทานอาหารเช้า ณ ห้องอาหารของโรงแรม

จากนั้นนำท่าน ชมเมืองสิงคโปร์และรับฟังบรรยายประวัติศาสตร์จากไกด์ท้องถิ่น ซึ่งล้อมรอบด้วย ทำเนียบรัฐบาล ศาลฎีกาและศาลาว่าการเมือง ผ่านชม อาคารรัฐสภาเก่า “Old Parliament House” ซึ่งในอดีตเป็นที่ตั้งของรัฐสภาของสิงคโปร์ ปัจจุบันเป็นจุดรวมของศิลปะ ดนตรี การเต้นรำ การแสดงตลก ผ่านชม “Elephant Statue” รูปปั้นช้างสำริดเป็นของขวัญจากพระเจ้าจูลจอมเกล้า ร.5 ของไทย ซึ่งได้มอบให้ในปี 1871 เพื่อสร้างความสัมพันธ์ไมตรีกับประเทศสิงคโปร์เมื่อครั้งที่พระองค์เสด็จมาเยือนสิงคโปร์ในครั้งแรก นำท่าน ถ่ายรูปคู่กับ เมอร์ไลออน สัญลักษณ์ของประเทศสิงคโปร์ โดยรูป



ปั้นครึ่งสิงโตครึ่งปลานี้หันหน้าออกทางอ่าวมารินา มีทัศนียภาพที่สวยงาม โดยมีฉากด้านหลังเป็น “โรงละครเอสเฟลนาท” ซึ่งโดดเด่นด้วยสถาปัตยกรรมคล้ายหอนามทุเรียน ชม ถนนอลิซาเบทวอล์ค ซึ่งเป็นจุดชมวิวยามแม่น้ำสิงคโปร์ นำท่าน ชมวัดพระเขี้ยวแก้ว (Buddha Tooth Relic Temple) สร้างขึ้นเพื่อเป็นที่ประดิษฐานพระเขี้ยวแก้ว ของพระพุทธเจ้า วัดพระพุทธรศาสนาแห่งนี้สร้าง สถาปัตยกรรม สมัยราชวงศ์ถัง วางศิลาฤกษ์ เมื่อวันที่ 1 มีนาคม 2005 ค่าใช้จ่ายในการก่อสร้างทั้งหมดราว 62 ล้านดอลลาร์สิงคโปร์ (ประมาณ 1500 ล้านบาท) ชั้นล่างเป็นห้องโถงใหญ่ใช้ประกอบศาสนพิธี ชั้น 2-3 เป็นพิพิธภัณฑ์และห้องหนังสือ ชั้น 4 เป็นที่ประดิษฐานพระเขี้ยวแก้ว (ห้ามถ่ายภาพ) ให้ท่านได้สักการะองค์เจ้าแม่กวนอิม และใกล้กันก็เป็นวัดแขกซึ่งมีศิลปกรรมตกแต่งที่สวยงาม

ได้เวลาสมควรเดินทางสู่สนามบินชางเกี พิเศษ !! ท่านสามารถชม THE JEWEL CHANGI

ตั้งอยู่ใจกลางท่าอากาศยานชางเกี เกิดจากความร่วมมือของ Changi Airport Group และ CapitalLand Mall Asia โดยวางคอนเซ็ปต์ให้ที่นี่เป็นทั้งศูนย์กลางแห่งการบิน การช้อปปิ้ง และการพักผ่อนอย่างแท้จริง ซึ่งโดดเด่นด้วยงานสถาปัตยกรรมล้ำ



สมัยในแบบสถาปัตยกรรมสัญลักษณ์ (Architecturally Iconic) โดยได้กลุ่มผู้เชี่ยวชาญทางด้านกรออกแบบชื่อดังอย่าง Safdie Architects (ออกแบบ Marina Bay Sands), Benoy และ RSP (ออกแบบ ION Orchard) มาเป็นที่ปรึกษาในการออกแบบเทอร์มินอลแห่งนี้ THE JEWEL ถูกออกแบบมาให้เป็นโดมกระจกขนาดใหญ่ มีพื้นที่ทั้งหมดราว ๆ 134,000 ตารางเมตร แบ่งเป็นชั้นเหนือพื้นดิน 5 ชั้น และชั้นใต้ดิน 5 ชั้น สามารถเชื่อมต่อไปยังเทอร์มินอล 1-3 ได้ โดยจุดกึ่งกลางสุดของอาคารจะอลังการด้วยน้ำตกยักษ์ (Rain Vortex) สูงราว ๆ 40 เมตร จะมีน้ำไหลพุ่งพรวดมาจากเพดาน สู่อ่างน้ำวนขนาดใหญ่ด้านล่าง



- 12.40 น. ออกเดินทางสู่สนามบินสุวรรณภูมิ โดยสายการบิน FLYSCOOT เที่ยวบินที่ TR604 **ไม่มีอาหารและเครื่องดื่มบริการบนเครื่อง)**
- 14.15 น. เดินทางกลับถึงสนามบินสุวรรณภูมิโดยสวัสดิภาพ พร้อมความประทับใจ

- 16.00 น. ออกเดินทางสู่สนามบินสุวรรณภูมิ โดยสายการบิน FLYSCOOT เที่ยวบินที่ TR610 **ไม่มีอาหารและเครื่องดื่มบริการบนเครื่อง)**
- 17.30 น. เดินทางกลับถึงสนามบินสุวรรณภูมิโดยสวัสดิภาพ พร้อมความประทับใจ

- 17.30 น. ออกเดินทางสู่สนามบินสุวรรณภูมิ โดยสายการบิน FLYSCOOT เที่ยวบินที่ TR616 **ไม่มีอาหารและเครื่องดื่มบริการบนเครื่อง)**
- 19.00 น. เดินทางกลับถึงสนามบินสุวรรณภูมิโดยสวัสดิภาพ พร้อมความประทับใจ

โปรดเช็คไฟท์บินท้ายโปรแกรม

เมื่อเดินทางถึงไทย



หมายเหตุ โปรแกรมการเดินทางอาจเปลี่ยนแปลงตามความเหมาะสม บริษัทฯ ขอสงวนสิทธิ์ในการปรับเปลี่ยนราคา หากมีการปรับขึ้นของภาษีน้ำมันของสายบินหรือการเปลี่ยนแปลงกฎการเข้าประเทศที่มีค่าใช้จ่ายเพิ่มเติมรวมถึงการปรับเพิ่มราคาค่าบัตรเข้าชมสถานที่ท่องเที่ยว (ตามประกาศของสถานที่ท่องเที่ยวที่ท่องเที่ยว นั้น ๆ หลังการจองทัวร์)

*****สำคัญมาก*****

หากเคยเข้าสิงคโปร์ด้วยชื่อเก่าหรือเคยถูกปฏิเสธการเดินทางเข้าสิงคโปร์ ต้องแจ้งให้ทราบก่อนลงทะเบียน

**** ทางบริษัทฯ ขอสงวนสิทธิ์ในการปรับเปลี่ยนไฟท์บินขาไป-กลับ ระหว่าง TR604 TR607 TR609 และTR610 TR616 ตามที่ว่างของสายการบิน ****

อัตราค่าบริการห้องพักละ 2-3 ท่าน					
สำหรับหนังสือเดินทางต่างชาติเก็บเพิ่ม 1,000 บาท					
Flight	วันที่เดินทาง	ผู้ใหญ่ ราคาท่านละ		ทารกอายุต่ำกว่า 2 ปี	พักเดี่ยว
		Option A FREEDAY	Option B FULLBOARD		
TR607 12:55-16:00 TR610 16:00-17:30	วันที่ 13-15 มกราคม 2566	12,999. -	15,549.-	3,000. -	4,900. -
TR607 12:55-16:00 TR610 16:00-17:30	วันที่ 27-29 มกราคม 2566	12,999. -	15,549.-	3,000. -	4,900. -
TR607 12:55-16:00 TR610 16:00-17:30	วันที่ 03-05 กุมภาพันธ์ 2566	12,999. -	15,549.-	3,000. -	4,900. -
TR607 12:55-16:00 TR610 16:00-17:30	วันที่ 10-12 กุมภาพันธ์ 2566	12,999. -	14,999.-	3,000. -	4,900. -
TR609 09:30-12:55 TR604 12:40-14:15	วันที่ 10-12 กุมภาพันธ์ 2566 (บัส 2)	12,999. -	14,999.-	3,000. -	4,900. -
TR607 12:55-16:00 TR610 16:00-17:30	วันที่ 17-19 กุมภาพันธ์ 2566	12,999. -	14,999.-	3,000. -	4,900. -



TR609 09:30-12:55 TR604 12:40-14:15	วันที่ 17-19 กุมภาพันธ์ 2566 (บัส2)	12,999. -	14,999.-	3,000. -	4,900. -
TR607 12:55-16:00 TR610 16:00-17:30	วันที่ 24-26 กุมภาพันธ์ 2566	12,999. -	14,999.-	3,000. -	4,900. -
TR609 09:30-12:55 TR604 12:40-14:15	วันที่ 24-26 กุมภาพันธ์ 2566 (บัส2)	12,999. -	14,999.-	3,000. -	4,900. -
TR609 09:30-12:55 TR604 12:40-14:15	วันที่ 25-27 กุมภาพันธ์ 2566	12,999. -	14,999.-	3,000. -	4,900. -
TR607 12:55-16:00 TR610 16:00-17:30	วันที่ 03-05 มีนาคม 2566	12,999. -	14,999.-	3,000. -	4,900. -
TR609 09:30-12:55 TR604 12:40-14:15	วันที่ 09-11 มีนาคม 2566	12,999. -	14,999.-	3,000. -	4,900. -
TR609 09:30-12:55 TR604 12:40-14:15	วันที่ 16-18 มีนาคม 2566	12,999. -	14,999.-	3,000. -	4,900. -
TR607 12:55-16:00 TR610 16:00-17:30	วันที่ 17-19 มีนาคม 2566	12,999. -	14,999.-	3,000. -	4,900. -
TR609 09:30-12:55 TR604 12:40-14:15	วันที่ 23-25 มีนาคม 2566	12,999. -	14,999.-	3,000. -	4,900. -
TR609 09:30-12:55 TR604 12:40-14:15	วันที่ 24-26 มีนาคม 2566	12,999. -	14,999.-	3,000. -	4,900. -
TR609 09:30-12:55 TR604 12:40-14:15	วันที่ 25-27 มีนาคม 2566	12,999. -	14,999.-	3,000. -	4,900. -
TR609 09:30-12:55 TR616 17:00-19:00	วันที่ 25-27 มีนาคม 2566 (บัส2)	13,999. -	15,999.-	3,000. -	4,900. -
TR625 10:50-14:15 TR616 17:00-19:00	วันที่ 31 มี.ค- 02 เม.ย. 2566	12,999. -	14,999.-	3,000. -	4,900. -
TR625 10:50-14:15 TR616 17:00-19:00	วันที่ 01-03 เมษายน 2566 (PROMO)	11,999. -	13,999.-	3,000. -	4,900. -
TR609 09:30-12:55 TR616 17:00-19:00	วันที่ 06-08 เมษายน 2566(วันจกกรี)	14,999. -	16,999.-	3,000. -	4,900. -
TR625 10:50-14:15 TR616 17:00-19:00	วันที่ 07-09 เมษายน 2566	14,999. -	16,999.-	3,000. -	4,900. -
TR609 09:30-12:55 TR610 16:00-17:30	วันที่ 15-17 เมษายน 2566 (วันสงกรานต์)	15,999. -	17,999.-	3,000. -	4,900. -
TR625 10:50-14:15 TR616 17:00-19:00	วันที่ 21-23 เมษายน 2566	12,999. -	14,999.-	3,000. -	4,900. -
TR609 09:30-12:55 TR616 17:00-19:00	วันที่ 22-24 เมษายน 2566	12,999. -	14,999.-	3,000. -	4,900. -
TR609 09:30-12:55 TR616 17:00-19:00	วันที่ 29 เม.ย-01 พ.ค 2566 (วันแรงงาน)	14,999. -	16,999.-	3,000. -	4,900. -
TR625 10:50-14:15 TR616 17:00-19:00	วันที่ 05-07 พฤษภาคม 2566	14,999. -	16,999.-	3,000. -	4,900. -
TR609 09:30-12:55 TR616 17:00-19:00	วันที่ 20-22 พฤษภาคม (PROMO)	11,999. -	13,999.-	3,000. -	4,900. -
TR609 09:30-12:55 TR616 17:00-19:00	วันที่ 26-28 พฤษภาคม	12,999. -	14,999.-	3,000. -	4,900. -
TR625 10:50-14:15 TR616 17:00-19:00	วันที่ 27-29 พฤษภาคม	12,999. -	14,999.-	3,000. -	4,900. -



TR609 09:30-12:55 TR616 17:00-19:00	วันที่ 03-05 มิถุนายน 2566	14,999. -	16,999.-	3,000. -	4,900. -
TR625 10:50-14:15 TR616 17:00-19:00	วันที่ 09-11 มิถุนายน 2566	12,999. -	14,999.-	3,000. -	4,900. -
TR609 09:30-12:55 TR616 17:00-19:00	วันที่ 10-12 มิถุนายน 2566	12,999. -	14,999.-	3,000. -	4,900. -
TR625 10:50-14:15 TR616 17:00-19:00	วันที่ 16-18 มิถุนายน 2566	12,999. -	14,999.-	3,000. -	4,900. -
TR609 09:30-12:55 TR616 17:00-19:00	วันที่ 17-19 มิถุนายน 2566 (PROMO)	11,999. -	13,999.-	3,000. -	4,900. -
TR609 09:30-12:55 TR616 17:00-19:00	วันที่ 23-25 มิถุนายน 2566	12,999. -	14,999.-	3,000. -	4,900. -
TR609 09:30-12:55 TR616 17:00-19:00	วันที่ 24-26 มิถุนายน 2566	12,999. -	14,999.-	3,000. -	4,900. -
TR609 09:30-12:55 TR616 17:00-19:00	วันที่ 01-03 กรกฎาคม 2566	12,999. -	14,999.-	3,000. -	4,900. -
TR609 09:30-12:55 TR616 17:00-19:00	วันที่ 07-09 กรกฎาคม 2566	12,999. -	14,999.-	3,000. -	4,900. -
TR609 09:30-12:55 TR616 17:00-19:00	วันที่ 08-10 กรกฎาคม 2566	12,999. -	14,999.-	3,000. -	4,900. -
TR609 09:30-12:55 TR616 17:00-19:00	วันที่ 14-16 กรกฎาคม 2566	12,999. -	14,999.-	3,000. -	4,900. -
TR609 09:30-12:55 TR616 17:00-19:00	วันที่ 15-17 กรกฎาคม 2566(PROMO)	11,999. -	13,999.-	3,000. -	4,900. -
TR625 10:50-14:15 TR616 17:00-19:00	วันที่ 21-23 กรกฎาคม 2566	12,999. -	14,999.-	3,000. -	4,900. -
TR609 09:30-12:55 TR616 17:00-19:00	วันที่ 22-24 กรกฎาคม 2566	12,999. -	14,999.-	3,000. -	4,900. -
TR625 10:50-14:15 TR616 17:00-19:00	วันที่ 28-30กรกฎาคม 2566	15,999. -	17,999.-	3,000. -	4,900. -
TR609 09:30-12:55 TR616 17:00-19:00	วันที่ 29-31กรกฎาคม 2566	15,999. -	17,999.-	3,000. -	4,900. -
TR609 09:30-12:55 TR616 17:00-19:00	วันที่ 4-6 สิงหาคม 2566	12,999. -	14,999.-	3,000. -	4,900. -
TR609 09:30-12:55 TR616 17:00-19:00	วันที่ 5-7 สิงหาคม 2566	11,999. -	13,999.-	3,000. -	4,900. -
TR625 10:50-14:15 TR616 17:00-19:00	วันที่ 12-14 สิงหาคม 2566	14,999. -	16,999.-	3,000. -	4,900. -
TR625 10:50-14:15 TR616 17:00-19:00	วันที่ 18-20 สิงหาคม 2566	12,999. -	14,999.-	3,000. -	4,900. -
TR609 09:30-12:55 TR616 17:00-19:00	วันที่ 19-21 สิงหาคม 2566	12,999. -	14,999.-	3,000. -	4,900. -
TR625 10:50-14:15 TR616 17:00-19:00	วันที่ 25-27 สิงหาคม 2566	12,999. -	14,999.-	3,000. -	4,900. -
TR609 09:30-12:55 TR616 17:00-19:00	วันที่ 26-28 สิงหาคม 2566	12,999. -	14,999.-	3,000. -	4,900. -
TR609 09:30-12:55 TR610 16:00-17:30	วันที่ 1-3 กันยายน 2566	12,999. -	14,999.-	3,000. -	4,900. -
TR609 09:30-12:55 TR616 17:00-19:00	วันที่ 2-4 กันยายน 2566	12,999. -	14,999.-	3,000. -	4,900. -



TR609 09:30-12:55 TR616 17:00-19:00	วันที่ 8-10 กันยายน 2566	12,999. -	14,999.-	3,000. -	4,900. -
TR609 09:30-12:55 TR616 17:00-19:00	วันที่ 9-11 กันยายน 2566	11,999. -	13,999.-	3,000. -	4,900. -
TR609 09:30-12:55 TR616 17:00-19:00	วันที่ 22-24 กันยายน 2566	12,999. -	14,999.-	3,000. -	4,900. -
TR609 09:30-12:55 TR616 17:00-19:00	วันที่ 23-25 กันยายน 2566	12,999. -	14,999.-	3,000. -	4,900. -
TR625 10:50-14:15 TR616 17:00-19:00	วันที่ 29 กันยายน - 1 ตุลาคม 2566	12,999. -	14,999.-	3,000. -	4,900. -
TR609 09:30-12:55 TR616 17:00-19:00	วันที่ 30 กันยายน - 2 ตุลาคม 2566	12,999. -	14,999.-	3,000. -	4,900. -
TR609 09:30-12:55 TR616 17:00-19:00	วันที่ 7-9 ตุลาคม 2566	12,999. -	14,999.-	3,000. -	4,900. -
TR609 09:30-12:55 TR616 17:00-19:00	วันที่ 13-15 ตุลาคม 2566	15,999. -	17,999.-	3,000. -	4,900. -
TR609 09:30-12:55 TR616 17:00-19:00	วันที่ 14-16 ตุลาคม 2566	13,999. -	15,999.-	5,000. -	6,900. -
TR609 09:30-12:55 TR616 17:00-19:00	วันที่ 16-18 ตุลาคม 2566	12,999. -	14,999.-	3,000. -	4,900. -
TR609 09:30-12:55 TR616 17:00-19:00	วันที่ 17-19 ตุลาคม 2566	12,999. -	14,999.-	3,000. -	4,900. -
TR609 09:30-12:55 TR616 17:00-19:00	วันที่ 18-20 ตุลาคม 2566	12,999. -	14,999.-	3,000. -	4,900. -
TR609 09:30-12:55 TR616 17:00-19:00	วันที่ 19-21 ตุลาคม 2566	12,999. -	14,999.-	3,000. -	4,900. -
TR609 09:30-12:55 TR610 16:00-17:30	วันที่ 20-22 ตุลาคม 2566	14,999. -	16,999.-	3,000. -	4,900. -
TR609 09:30-12:55 TR616 17:00-19:00	วันที่ 21-23 ตุลาคม 2566	15,999. -	17,999.-	3,000. -	4,900. -

เด็กอายุ 2-11 ปี พักห้อง TWN/DBL เป็นท่านที่ 2 ในห้อง

ราคาเท่าผู้ใหญ่

เด็กอายุ 2-11 ปี พักห้อง TWN/DBL (เด็กไม่มีเตียง) เป็นท่านที่ 3 ในห้อง

ลดราคา 1,000 บาท

เด็กอายุ 2-11 ปี พักห้อง TRP (เด็กมีเตียง) แบบเสริมเตียง

ลดราคา 500 บาท

มีตัวเครื่องบินแล้วจอยแลนด์

ลดราคา 3,500 บาท

เงินไขการจอง มัดจำท่านละ 5,000 บาท

ช่วงเทศกาลท่านละ 7,000 บาท

หากท่านสนใจตัดกรุ๊ปหรือทำกรุ๊ปเหมา กรุณาติดต่อผ่าน AGENCY

***พีเรียดราคาโปรโมชั่น 11,999.- ไม่สามารถตัดกรุ๊ปเหมาได้ ***

*** เมื่อชำระค่ามัดจำแล้วถือว่ารับทราบเงื่อนไขการจองทัวร์ทุกประการ ***

พร้อมส่งสำเนาหน้าพาสปอร์ตให้เจ้าหน้าที่จองทัวร์ / ส่วนที่เหลือจ่ายก่อนเดินทาง 15 วัน

*** กรุณาตรวจสอบพาสปอร์ต ต้องมีอายุใช้งานเหลือไม่น้อยกว่า 6 เดือน นับจากวันเดินทาง***

รายละเอียดเพิ่มเติมสำหรับเด็กในการเข้าสิงคโปร์



- เด็กอายุ 12 ปี และต่ำกว่า ที่ไม่ได้รับการฉีดวัคซีนโควิด จะได้รับอนุญาตให้เดินทางเข้าสู่สิงคโปร์ เมื่อเดินทางมาพร้อมกับผู้ปกครองที่ได้รับการฉีดวัคซีนโควิดแล้วเท่านั้นโดยเด็กไม่ต้องกักตัวและไม่ต้องลงทะเบียนเดินทางเข้าเหมือนผู้ใหญ่
- เด็กต่ำกว่า 2 ปี ไม่ต้องตรวจหาเชื้อโควิดก่อนเดินทางออกจากประเทศไทย และไม่ต้องตรวจเมื่อเดินทางถึงสนามบินชางกี

อัตราโดยรวม

- ❖ ค่ารถโค้ชปรับอากาศบริการตลอดการเดินทางตามรายการทัวร์
- ❖ ตัวเครื่องบินและภาษีน้ำมันตามรายการ ชั้นประหยัด ไป/กลับตามกำหนดการของคณะทัวร์
- ❖ น้ำหนักกระเป๋าการเดินทาง 20 Kg
- ❖ ค่าอาหาร และเครื่องดื่มที่ระบุไว้ในรายการ
- ❖ ค่าที่พัก 2 คืนพักห้องละ 2-3 ท่าน
- ❖ ค่าบัตรเข้าชมสถานที่ท่องเที่ยวต่าง ๆ ตามรายการที่ได้ระบุไว้
- ❖ ค่าประกันอุบัติเหตุในการเดินทาง 1,000,000 บาท (ขึ้นอยู่กับเงื่อนไขของกรมธรรม์เฉพาะเหตุการณ์ที่เกิดขึ้นระหว่างวันเดินทางเท่านั้นโดยจะต้องใช้ใบรับรองแพทย์และใบเสร็จรับเงินในการเบิก)

อัตราที่ไม่รวม

- ❖ ค่าทิปไกด์+ค่าทิปคนขับรถ 3วัน ท่านละ 1,500 บาทเก็บที่สนามบินสุวรรณภูมิ ณ วันเดินทาง (ไม่รวมค่าทิปหัวหน้าทัวร์ตามความพึงพอใจ)
- ❖ ค่าใช้จ่ายที่เกิดจากสถานที่ท่องเที่ยวปรับราคาหรือเปลี่ยนแปลงค่าบัตรเข้าชมในสถานที่ ตามประกาศของสถานที่ท่องเที่ยวนั้น ๆ
- ❖ ค่าใช้จ่ายอื่นๆ เพิ่มเติมในกรณีที่ท่านติด COVID-19 ระหว่างเดินทาง เช่นค่าโรงแรม ค่าตรวจต่างๆ ค่าเลื่อนตัว โดยประกันจะ COVER ค่าใช้จ่ายที่เกิดขึ้นที่โรงพยาบาลเท่านั้น
- ❖ ค่าทำหนังสือเดินทางไทย และค่าธรรมเนียมสำหรับผู้ถือพาสปอร์ตต่างชาติ รวมถึง VACCINE PASSPORT
- ❖ ค่าอาหาร และเครื่องดื่มที่ไม่ได้ระบุไว้ในรายการ
- ❖ ค่าใช้จ่ายอื่นๆ ที่มีได้ระบุไว้ในรายการ เช่น ค่าซักรีด ไทโรศัพท์ ค่ามินิบาร์ ฯลฯ
- ❖ ภาษีมูลค่าเพิ่ม 7% และภาษีหัก ณ ที่จ่าย 3%

เอกสารที่ใช้ในการเดินทาง

- ❖ หนังสือเดินทางที่มีวันกำหนดอายุใช้งานเหลือไม่น้อยกว่า 6 เดือน หรือ 180 วัน นับจากวันที่จะออกเดินทาง
- ❖ เอกสารรับรองการฉีดวัคซีน

วัคซีนที่ประเทศสิงคโปร์อนุญาตให้เข้าประเทศ

(a) Vaccination Requirement

Vaccinations Accepted by Singapore

Travellers are considered fully vaccinated if they meet the following conditions at least 2 weeks before arrival in Singapore:

- Received the full regimen of WHO EUL Vaccines (below), from a specific manufacturer, and



- Met the minimum dose interval period.

Manufacturer	Name of Vaccine	Dose(s) Required	Minimum Interval between Doses
Pfizer/BioNTech	BNT162b2/COMIRNATY Tozinameran (INN)	2	17 days
Moderna	mRNA-1273	2	24 days
Astrazeneca	AZD1222-Vaxzeveria (ChAdOx1_nCoV-19)	2	24 days
Serum Institute of India	Covishield (ChAdOx1_nCoV-19)	2	
Janssen	Ad26.COVS.S	1	NA
Sinopharm	SARS-COV-2 Vaccine (VeroCell), Inactivated (InCoV)	2	14 days
Sinovac	COVID-19 Vaccine (Vero Cell), Inactivated/Coronavac™	2	14 days
Covaxin	Bharat Biotech BBV152 COVAXIN®	2	24 days
Any WHO EUL vaccine (mixed):		2	17 days
<ul style="list-style-type: none"> • BNT162b2/COMIRNATY Tozinameran (INN) • mRNA-1273 • AZD1222-Vaxzeveria (ChAdOx1_nCoV-19) • Covishield (ChAdOx1_nCoV-19) • Ad26.COVS.S • SARS-COV-2 Vaccine (VeroCell), Inactivated (InCoV) • COVID-19 Vaccine (Vero Cell), Inactivated/Coronavac™ 			



Manufacturer	Name of Vaccine	Dose(s) Required	Minimum Interval between Doses
	<ul style="list-style-type: none"> Bharat Biotech BBV152 COVAXIN® 		

If you do not meet any of the above requirements, you are not considered fully vaccinated with WHO EUL vaccines

เงื่อนไขการจองทัวร์

หากไม่ได้ร่วมบริการทานอาหาร หรือค่าตัวเข้าชมใดๆ ในกรณีจอยทัวร์ไม่สามารถคืนเงินได้ เนื่องจากค่าบริการที่สิงคโปร์เป็นแบบเหมาจ่าย

- เนื่องจากตัวเครื่องบินต้องเดินทางตามวันที่ ที่ระบุบนหน้าตั๋วเท่านั้น จึงไม่สามารถยกเลิก หรือเปลี่ยนแปลงการเดินทางใดๆ ทั้งสิ้น ถ้ากรณียกเลิก หรือเปลี่ยนแปลงการเดินทาง ทางบริษัทฯ ขอสงวนสิทธิ์ในการคืนเงินทั้งหมดหรือบางส่วนให้กับท่าน
- กรณีที่กองตรวจคนเข้าเมืองทั้งที่กรุงเทพฯ และในต่างประเทศปฏิเสธมิให้เดินทางออกหรือเข้าประเทศที่บริษัทระบุในรายการเดินทาง บริษัทฯ ขอสงวนสิทธิ์ไม่คืนค่าบริการไม่ว่ากรณีใดๆ
- ทางบริษัทฯ จะไม่รับผิดชอบใดๆ ทั้งสิ้น หากท่านใช้บริการของทางบริษัทฯ ไม่ครบ อาทิ ไม่เที่ยวบางรายการ, ไม่ทานอาหารบางมื้อ เพราะค่าใช้จ่ายทุกอย่าง ทางบริษัทฯ ได้ชำระค่าใช้จ่ายให้ตัวแทนต่างประเทศแบบเหมาขาด
- ค่าทัวร์เป็นแบบเหมาจ่ายกับบริษัททัวร์ในต่างประเทศ ไม่สามารถคืนเงินค่าทัวร์ในทุกกรณี**
- ทางบริษัทฯ จะไม่รับผิดชอบใดๆ ทั้งสิ้น หากเกิดสิ่งของสูญหายจากการโจรกรรม และ/หรือ เกิดอุบัติเหตุที่เกิดจากความประมาทของตัวนักท่องเที่ยวเอง
- ทางบริษัทฯ สามารถเปลี่ยนแปลง ราคา และรายการท่องเที่ยว ตามประกาศของสถานที่ท่องเที่ยววันนั้นๆ
- เมื่อท่านตกลงชำระเงินไม่ว่าทั้งหมดหรือบางส่วนกับทางบริษัทฯ ทางบริษัทฯ จะถือว่าท่านได้ยอมรับในเงื่อนไขข้อตกลงต่างๆ ที่ได้ระบุไว้แล้วทั้งหมด

หมายเหตุ

- ❖ หากคณะเดินทางไม่ถึง 10 ท่านคืนเงินเต็มจำนวน
- ❖ หากมีเหตุสุดวิสัยอันเกิดจากประกาศสถานการณ์โควิดทำให้เดินทางไม่ได้ อ้างอิงตาม พรบ. ธุรกิจนำเที่ยว หักค่าใช้จ่ายที่เกิดขึ้นจริงโดยมีใบเสร็จยืนยันกับลูกค้า
- ❖ ตัวเครื่องบินเป็นแบบกรุ๊ปคณะ ไม่สามารถเลือกหรือล็อกที่นั่งได้ ที่นั่งอาจจะไม่ติดกัน ซึ่งเป็นไปตามเงื่อนไขของสายการบิน
- ❖ **เรื่องห้องพักช่วงเทศกาล** ห้องพักที่ลูกค้าระบุตอนจองทัวร์ ทางบริษัทฯ จะ Request ให้ทางโรงแรมตามชั้นตอน ในบางครั้งโรงแรมอาจเปลี่ยนชนิดห้องพักของลูกค้า ณ วันเข้าพัก แต่ทางบริษัทฯ ยืนยันว่าจะเพียงพอต่อจำนวนลูกค้า เช่น



Request สำหรับเตียง Double Bed หากห้องไม่พอ อาจจะเป็นห้อง TWN ขยับเตียงให้ชิดกัน

Request สำหรับเตียง Triple Bed หากห้องไม่พอ จะจัดให้เป็น 2ห้อง โดยไม่เก็บเงินเพิ่ม ตามเงื่อนไขของโรงแรมที่จอง

- ❖ บริษัท ขอสงวนสิทธิ์ที่จะเปลี่ยนแปลงรายละเอียดบางประการในทัวร์นี้ เมื่อเกิดเหตุจำเป็นสุดวิสัยจนไม่อาจแก้ไขได้ และจะไม่รับผิดชอบใดๆ ในกรณีที่สูญหาย สูญเสียหรือได้รับบาดเจ็บนอกเหนือความรับผิดชอบของหัวหน้าทัวร์และเหตุสุดวิสัยบางประการ เช่น การนัดหยุดงาน ภัยธรรมชาติ การจลาจล ต่างๆ เนื่องจากรายการทัวร์นี้เป็นแบบเหมาจ่ายเบ็ดเสร็จ หากท่านสละสิทธิ์การใช้บริการใดๆ ตามรายการ หรือถูกปฏิเสธการเข้าประเทศไม่ว่าในกรณีใดก็ตามทางบริษัทฯ ขอสงวนสิทธิ์ไม่คืนเงินในทุกกรณี
- ❖ บริษัท มีสิทธิ์ที่จะเปลี่ยนแปลงหรือปรับเปลี่ยนรายการได้ตามความเหมาะสมบริษัทขอสงวนสิทธิ์ที่จะเลื่อนการเดินทางในกรณีที่ผู้ร่วมคณะไม่ถึง 15 ท่าน การไม่รับประทานอาหารเช้ามื้อไม่เที่ยวตามรายการ ไม่สามารถขอหักค่าบริการคืนได้ เพราะการชำระค่าทัวร์เป็นไปในลักษณะเหมาจ่าย เมื่อท่านได้ชำระเงินมัดจำหรือทั้งหมด ไม่ว่าจะเป็นการชำระผ่านตัวแทนของบริษัท หรือชำระโดยตรงกับทางบริษัทฯ ทางบริษัทฯ จะขอถือว่าท่านรับทราบและยอมรับในเงื่อนไขต่างๆ
- ❖ บริษัท ไม่รับผิดชอบต่อค่าเสียหายในเหตุการณ์ที่เกิดจากสายการบิน ภัยธรรมชาติ ปฏิบัติและอื่นๆ ที่อยู่นอกเหนือการควบคุมของทางบริษัทฯ หรือค่าใช้จ่ายเพิ่มเติมที่เกิดขึ้นทางตรงหรือทางอ้อม เช่น การเจ็บป่วย, การถูกทำร้าย, การสูญหาย, ความล่าช้า หรือจากอุบัติเหตุต่างๆ